



UNIDAD HIDROGRÁFICA NIVEL 2 QUEBRADA LA CAMPOS, DE TODOS SUS AFLUENTES Y DERIVACIONES, DESDE SU NACIMIENTO HASTA SU DESEMBOCADURA CON EL RÍO CALANDAIMA

MAPA DE LOCALIZACIÓN DE SANCIONATORIOS DE LA UHN2 QUEBRADA LA CAMPOS MUNICIPIOS DE ANAPOIMA, EL COLEGIO Y APULO - JURISDICCIÓN CAR

CONVENCIONES

- Drenajes Sencillos
- Jurisdicción_CAR
- Veredas
- Drenaje Doble
- Zona Urbana y Centros Poblados
- Limite UHN2 Quebrada Campos o La Campuna
- Lagunas
- Sancionatorios UHN2 La Campos

ESCALA: 1:40.000

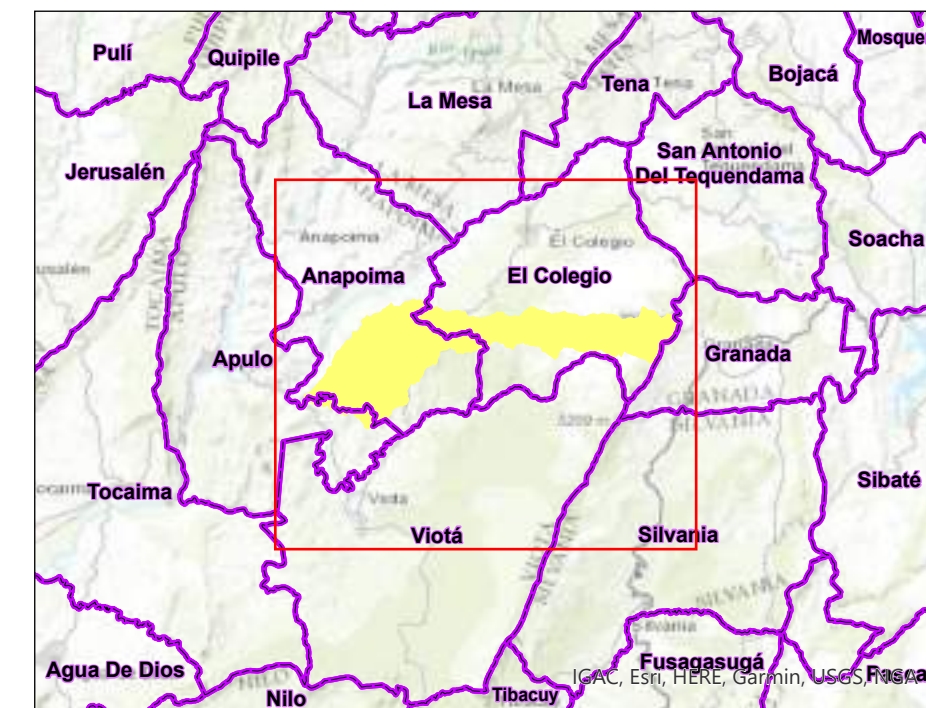
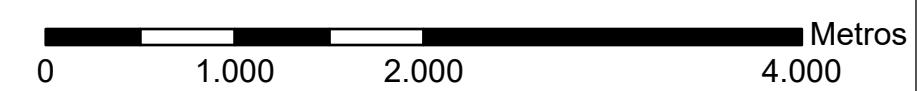

FUENTE: Drenajes Dobles y Sencillos 1:10000
 Limite Municipal IGAC
 Centros Poblados y Urbanos
 Veredas DANE
 Sancionatorios CAR 15 abril de 2026

PARÁMETROS CARTOGRÁFICOS

Sistema de Coordenadas:
 MAGNA Colombia Origen Único
 Proyección: Transversa de Mercator
 Datum: MAGNA
 Falso Este: 5.000.000,0000
 Falso Norte: 2.000.000,0000

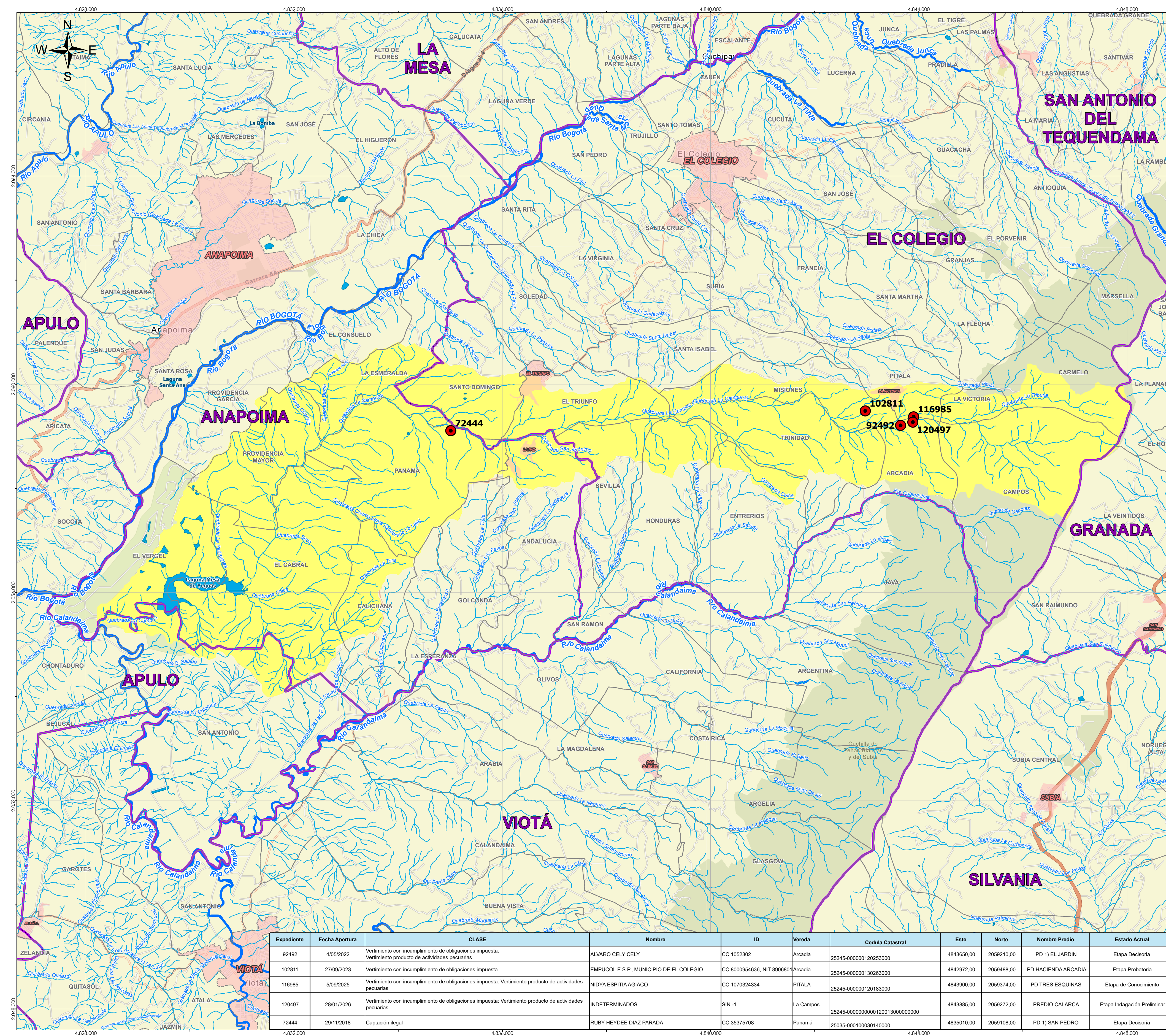

Expediente	Fecha Apertura	CLASE	Nombre	ID	Vereda	Cedula Catastral	Este	Norte	Nombre Predio	Estado Actual
92492	4/05/2022	Vertimiento con incumplimiento de obligaciones impuesta: Vertimiento producto de actividades pecuarias	ALVARO CELY CELY	CC 1052302	Arcadia	25245-000000120253000	4843650.00	2059210.00	PD 1) EL JARDIN	Etapa Decisoria
102811	27/09/2023	Vertimiento con incumplimiento de obligaciones impuesta	EMPUCOL E.S.P., MUNICIPIO DE EL COLEGIO	CC 8000954636, NIT 8906801	Arcadia	25245-000000130263000	4842972.00	2059488.00	PD HACIENDA ARCADIA	Etapa Probatória
116985	5/09/2025	Vertimiento con incumplimiento de obligaciones impuesta: Vertimiento producto de actividades pecuarias	NIDYA ESPITIA AGIACO	CC 1070324334	PITALA	25245-000000120183000	4843900.00	2059374.00	PD TRES ESQUINAS	Etapa de Conocimiento
120497	28/01/2026	Vertimiento con incumplimiento de obligaciones impuesta: Vertimiento producto de actividades pecuarias	INDETERMINADOS	SIN -1	La Campos	25245-0000000000120013000000000	4843885.00	2059272.00	PREDIO CALARCA	Etapa Indagación Preliminar
72444	29/11/2018	Captación ilegal	RUBY HEYDEE DIAZ PARADA	CC 35375708	Panamá	25035-000100030140000	4835010.00	2059108.00	PD 1) SAN PEDRO	Etapa Decisoria